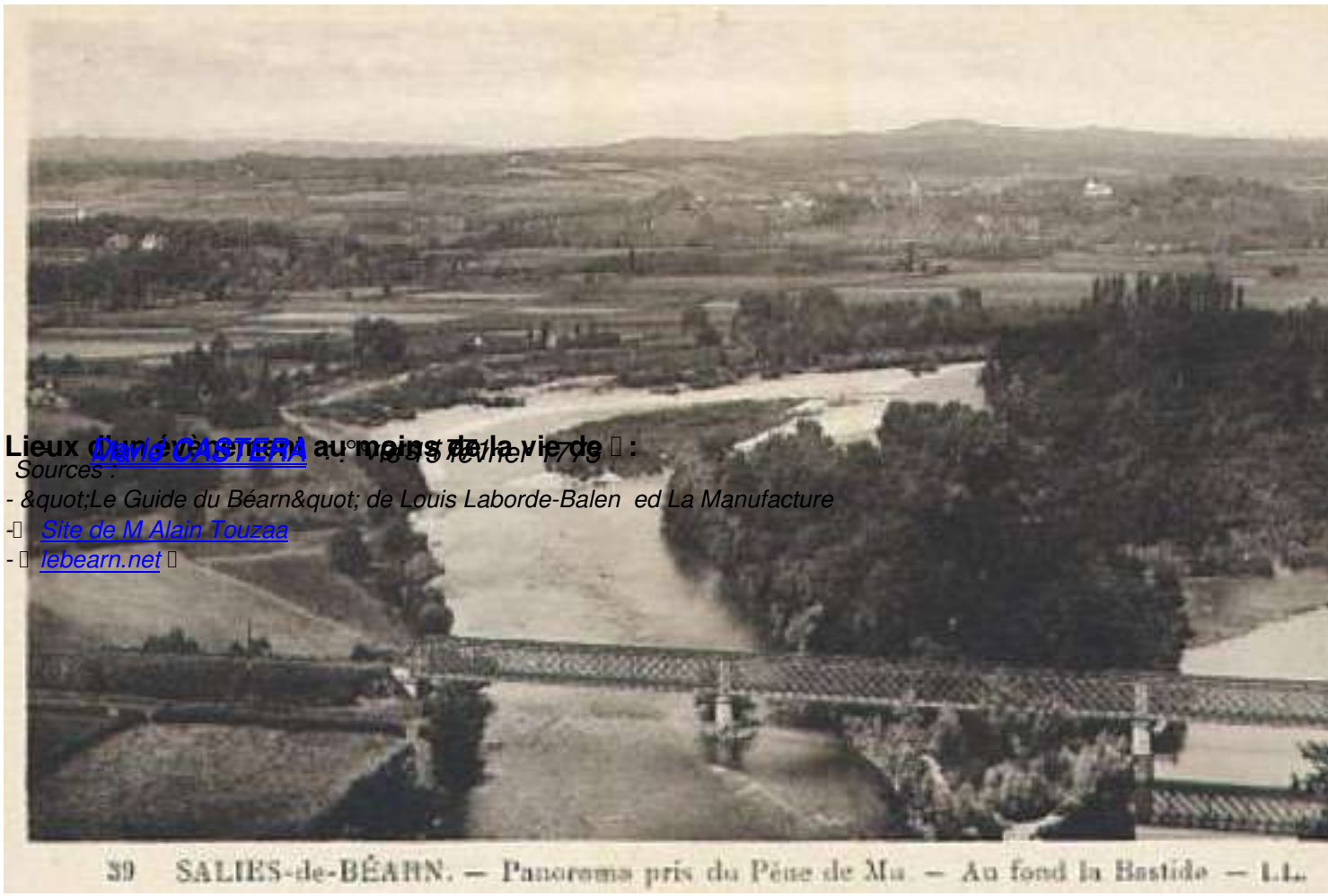


La **Pène de Mû**, **Mû** ou **Mur** est une colline rocheuse de cent quarante mètres, très escarpée, qui surplombe le village de Castagnède .

En 732 , la progression des Arabes est arrêtée à Poitiers, et beaucoup d'entre eux se fixent ça et là dans le sud du pays. La Pène de Mü représente une forteresse naturelle contre d'éventuelles attaques, plusieurs Maures y auraient élu domicile. La Pène de Mü serait donc en réalité la Pène des Maures.

Il s'y trouvait au Moyen-Age en son sommet un village d'une cinquantaine de foyers, aujourd'hui totalement disparu. Des fouilles entreprises sur ce site ont révélé d'importants restes d'édifices religieux (on parle de deux églises sur le sommet de la butte, dont une dite de St Sever), ainsi que des vestiges d'un camp retranché, peut-être d'origine romaine.

Le village décline avec l'édification de Labastide-Villefranche, puis disparaît.



Lieux d'habitation au moins de la vie de :

Marie CASTERA (° Vers 5 février 1713

Sources :

- "Le Guide du Béarn" de Louis Laborde-Balen ed La Manufacture

- Site de M Alain Touzaa

*- lebearn.net *