En 1914 débute le premier conflit mondial, la Grande Guerre.

ROYAUME-UNI
RUSSIE
ALLEMAGNE
FRANCE
AUTRICHE-
HONGRIE
ITALIE

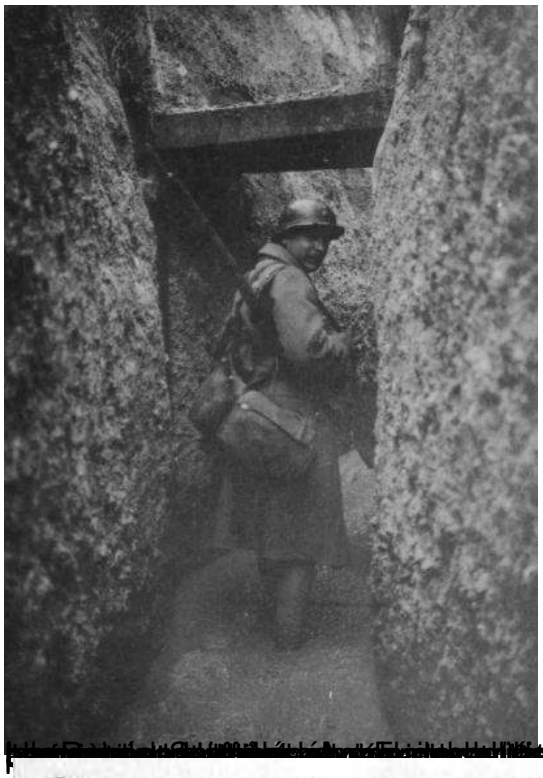

TRESORERIE AVX ARMEES
1F
1 FRANC
Le Payeur Général aux Armées,
N° 0.004.962
S E
IMP. NAT.

Boy Sabot - 9/5/1915

1F
REPVBLIQVE FRANCAIS
Le remboursement de ce billet dont la contre-valeur est déposée à la Banque de France, devra être demandé avant l'expiration de la 2e année qui suivra la cessation des hostilités.

Source : Archives de mémoire